

[illegible]

Flächen für die Landwirtschaft
(§ 5 Abs. 2 Nr. 9 und Abs. 4)

Flurweg

Sonderbaufläche (§ 1 Abs. 1 Nr. 4 BauNVO)
für Anlagen zur Erzeugung von Strom aus Erneuerbaren
Energien (EE) - Agri-PV (§ 5 Abs. 2 Nr. 2 BauGB)
und weiter als "Flächen für die Landwirtschaft"

Geltungsbereich der Änderung

Flurgrenze mit Flurstücksnummer

Gemeinde-/ Gemarkungsgrenzen

Die Verfahrensvermerke befinden sich in der Begründung zur
Flächennutzungsplanänderung

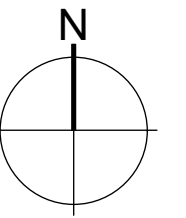
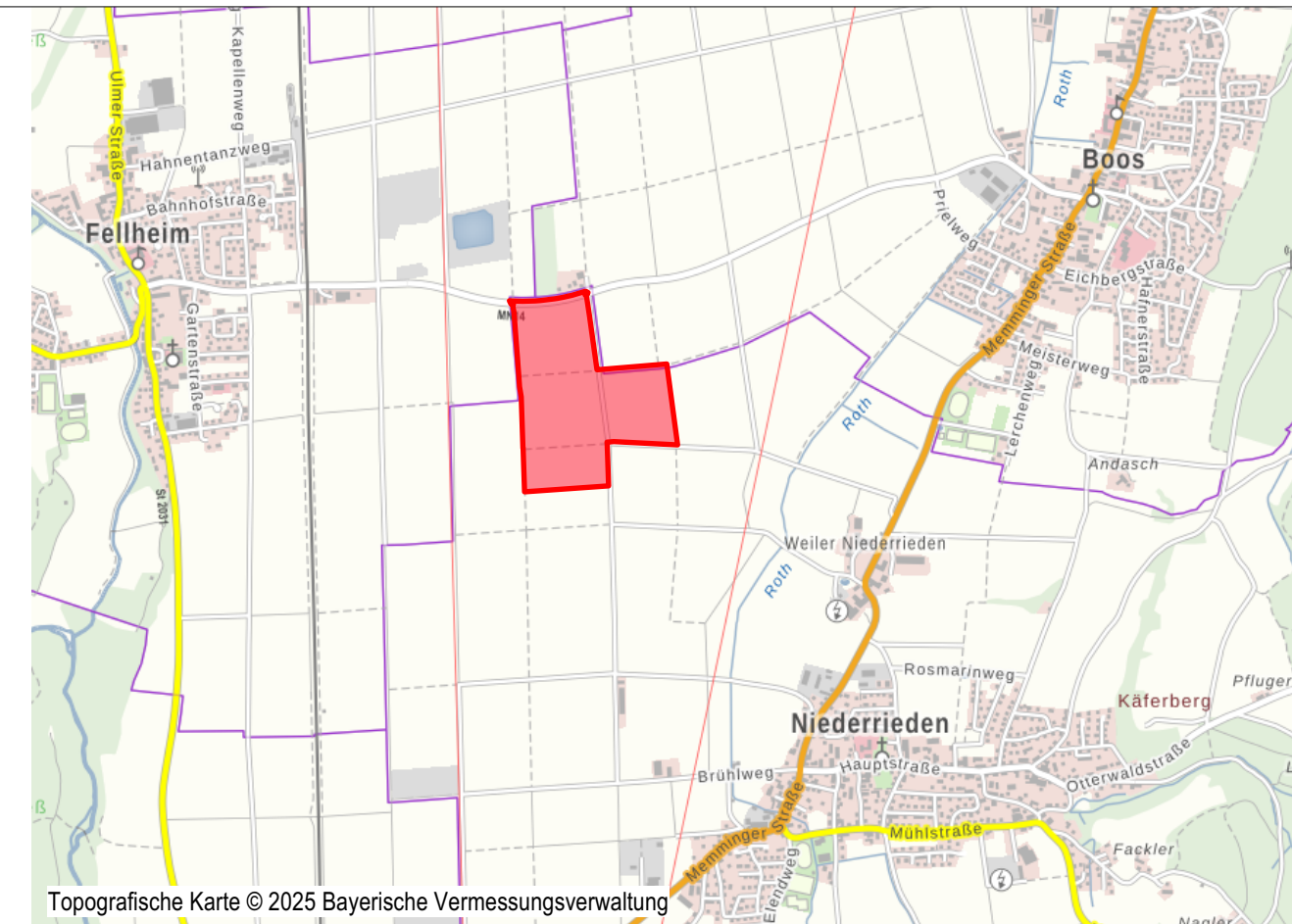

Bearbeiter: MZ